الحياة
هنا!
MEDIPOLGLOBAL
INTERNATIONAL HEALTH SERVICES

الحياة هنا!

المحتويات

03
Medipol Education and Healthcare Inc.

05
المستشفيات والعيادات

68
المستشفيات قيد الإنشاء

70
الجامعات

79
مركز الأبحاث

83
الشهادات والجوائز

المستشفيات والعيادات

1992
عيادة Medipol Vatan (وطن)

1994
مستشفى Nisa

1997
مستشفى Istanbul Medipol

2011
مستشفى Medipol للأسنان

2012
مستشفى Medipol Mega الجامعي

2013
مستشفى Medipol University Fındıkzade (فنديكزاده)

2014
مستشفى Medipol University Sefaköy

2014
مستشفى Medipol University Esenler

2018
مستشفى Medipol University Çamlıca

2018
Medipol University
مركز أمراض باركنسون واضطرابات الحركة (PARMER)

2019
مستشفى Medipol University Pendik

2022
مستشفى Medipol University Bahçelievler

2023
مستشفى Ankara Medipol University للأسنان

2023
مستشفى Medipol Acıbadem المحلي

المستشفيات والعيادات

إسطنبول

مستشفى Medipol

بصحة جيدة!

سنة التأسيس	المساحة (م²)	عدد الأسرة
1996	8.000	72

Medipol University
مستشفى Unkapanı للأسنان

مستشفى Medipol (ميديبول) University Unkapanı (أونكابانى) للأسنان هو أحد أبرز مراكز الرعاية الصحية والبحث التطبيقي في تركيا على الجانب الأوروبي من إسطنبول، ويقدم لمرضاه كل إمكانات طب الأسنان الحديث بنهج خدمي يركز على رضا المريض دون التنازل عن الجودة.

سنة التأسيس	المساحة (م²)	عدد الأسرة
2011	12.300	3

Medipol University
مستشفى Sefaköy (سيفاكوي)

راحة المرضى وسهولة تجربتهم في المقام الأول!

سنة التأسيس	المساحة (م²)	عدد الأسرة
2014	13.800	15

Medipol University
مستشفى Esenler (إسنلر)

يطبق نهج الرعاية الصحية المتمحور حول المريض في جميع أنواع العلاج تحت إشراف كلية الطب.

سنة التأسيس	المساحة (م²)	عدد الأسرة
2014	18.158	23

Medipol University
مستشفى Çamlıca

انتقل فريق Medipol من الخبراء وخبرته المتراكمة إلى المبنى الحديث لمستشفى Çamlıca (تشامليجا)، وهو يخدم اليوم كنقطة صحية للمرضى المحليين والدوليين على حد سواء.

سنة التأسيس	المساحة (م²)	عدد الأسرة
2018	13.000	55

Medipol University

مستشفى Pendik

يواصل مستشفى Pendik (بنديك) التابع لمركز البحوث والتطبيقات الصحية بجامعة Medipol في إسطنبول، والواقع على الجانب الآسيوي من المدينة، عمله لتلبية جميع الاحتياجات الصحية بفضل تصميمه المعماري الحديث وتجهيزاته التقنية القوية وكادره الطبي ذي الخبرة.

سنة التأسيس	المساحة (م²)	عدد الأسرة
2019	14.000	97

Medipol
مستشفى Bahçelievler

يقدم مستشفى Bahçelievler (باهتشلي إفلر) Medipol، بكادره ذي الخبرة وتجهيزاته الأحدث، الخدمات الصحية التي تحتاجها إسطنبول وسكان المنطقة وفق معايير الجودة العالمية.

سنة التأسيس	المساحة (م²)	عدد الأسرة
2022	60.200	441

المستشفيات و العيادات

أنقرة

مستشفى Medipol University للأسنان

أحدث مستشفيات مجموعة Medipol Health Group، وهو مستشفى Anafartalar (أنافارتالار) للأسنان التابع لمركز البحوث والتطبيقات لصحة الفم والأسنان بجامعة Ankara Medipol، بدأ العمل في قلب العاصمة أنقرة بمنطقة Sıhhiye (صحية).

هدفنا الأول هو تقييم توقعات مرضانا واحتياجاتهم على أفضل وجه من خلال العلاجات التي يجريها أطباؤنا الخبراء وذوو التجربة، وتلبية كل متطلباتكم في صحة الفم والأسنان بكادر طبي قوي وفي مركز واحد باستخدام أحدث التقنيات الطبية.

سنة التأسيس	المساحة (م²)	عدد الأسرة
2023	-	8

Medipol University
PARMER

مركز أمراض باركنسون واضطرابات الحركة

يقع PARMER على الجانب الآسيوي من إسطنبول، وهو أول وأوحد مؤسسة مستقلة تختص بتشخيص وعلاج اضطرابات الحركة وفي مقدمتها مرض باركنسون، وتوجه الأبحاث في هذا المجال، وقد نال لقب «مركز التميز والتدريب» على الصعيد الدولي.

سنة التأسيس	المساحة (م²)	عدد الأسرة
2018	-	-

Medipol
مستشفى Acıbadem المحلي

مستشفى Medipol Acıbadem (أجيبادم) المحلي يقدم

لمرضاه الرعاية الصحية عالية المستوى التي يحتاجونها، بأحدث التقنيات وبكادر من الأطباء الخبراء، في بيئة عصرية وأنيقة. ومع افتتاح مستشفى Acıbadem Medipol أضيفت نجمة جديدة إلى مجموعتنا الصحية.

سنة التأسيس	المساحة (م²)	عدد الأسرة
2024	33.000	276

Medipol Mega

المستشفى الجامعي

يوفر مستشفى Medipol Mega (ميديبول ميجا) الجامعي كل ما تحتاجه الرعاية الصحية على مدار الساعة في موقع واحد، بفضل مستشفياته السبعة (المستشفى العام، مستشفى الأسنان، مستشفى أمراض القلب والأوعية الدموية، مستشفى النساء والتوليد، مستشفى أطفال الأنابيب، مستشفى الأورام، مستشفى العيون) وكادره الأكاديمي الخبير وتجهيزاته التقنية.

العيادات الخارجية	1.000.000
العمليات	25.000
المساحة (م²)	162.500
سنة التأسيس	2012
أسرة العناية المركزة	215
غرف العمليات	32
غرف العيادات	400
عدد الأسرة	810
إجمالي الموظفين	3.200
موظفون آخرون	2.120
الممرضون	817
الأطباء	405

الأكبر في تركيا
مجمع مستشفيات خاص

يسترشد بالعلم وقادر على تلبية كل الاحتياجات الطبية تحت سقف واحد. أربعة مستشفيات متخصصة منفصلة ومئات العيادات.

علامة عالمية في قطاع الرعاية الصحية

الأقسام الطبية

الأقسام الباطنية

- الوخز بالإبر
- علاج الألم
- وحدة نخاع العظم
- أمراض القلب
- العلاج الكيميائي
- أمراض الصدر
- الأمراض الجلدية
- طب الطوارئ
- الغدد الصماء وأمراض الأيض
- طب الأسرة
- أمراض الجهاز الهضمي
- أمراض الدم
- الأمراض المعدية والأحياء الدقيقة السريرية
- الأمراض الباطنية
- الأورام الطبية
- الصحة النفسية
- أمراض الكلى
- طب الأعصاب
- حديثي الولادة
- الطب النووي
- خدمات التمريض
- التغذية والحمية
- قلب الأطفال
- أمراض صدر الأطفال
- غدد الأطفال الصماء
- جهاز الأطفال الهضمي
- أمراض دم وأورام الأطفال
- مناعة وحساسية الأطفال
- الصحة النفسية للأطفال
- أمراض كلى الأطفال
- أعصاب الأطفال
- أورام الأطفال
- فسيولوجيا الأطفال
- الطب النفسي للأطفال
- طب الأطفال
- الطب الطبيعي والتأهيل
- علم النفس
- الأورام الإشعاعية
- أمراض الروماتيزم
- الطب التقليدي والتكميلي
- الفرز الطبي

الأقسام الطبية

الأقسام الجراحية

- التخدير والإنعاش
- جراحة القلب والأوعية الدموية
- الجراحة العامة
- النساء والتوليد
- وحدة أطفال الأنابيب
- جراحة المخ والأعصاب
- السمنة وجراحاتها
- جراحة الأورام
- طب العيون
- زراعة الأعضاء
- جراحة العظام والكسور
- الأنف والأذن والحنجرة
- علم الأمراض
- جراحة الأطفال
- طب الأجنة
- جراحة التجميل والترميم
- جراحة الصدر
- المسالك البولية

طب الأسنان

- أشعة الفم والوجه والفكين
- جراحة الفم والوجه والفكين
- علاج الأسنان
- علاج جذور الأسنان
- زراعة الأسنان
- صحة الفم والأسنان
- تقويم الأسنان
- طب أسنان الأطفال
- أمراض اللثة
- التركيبات السنية
- طب الأسنان الترميمي
- تبييض الأسنان

المختبر

- مركز الطب الجوي
- الكيمياء الحيوية الطبية
- الأحياء الدقيقة الطبية

رعاية صحية بمعايير عالمية

مستشفى Medipol University (ميديبول يونيفرسيتي) الجامعي هو أول مستشفى في تركيا يخضع للتدقيق وفق معايير JCI للمراكز الطبية الأكاديمية ويحصل على الاعتماد بعد استيفاء كل الشروط اللازمة، وقد حل في المرتبة 32 في التصنيف العالمي للمستشفيات.

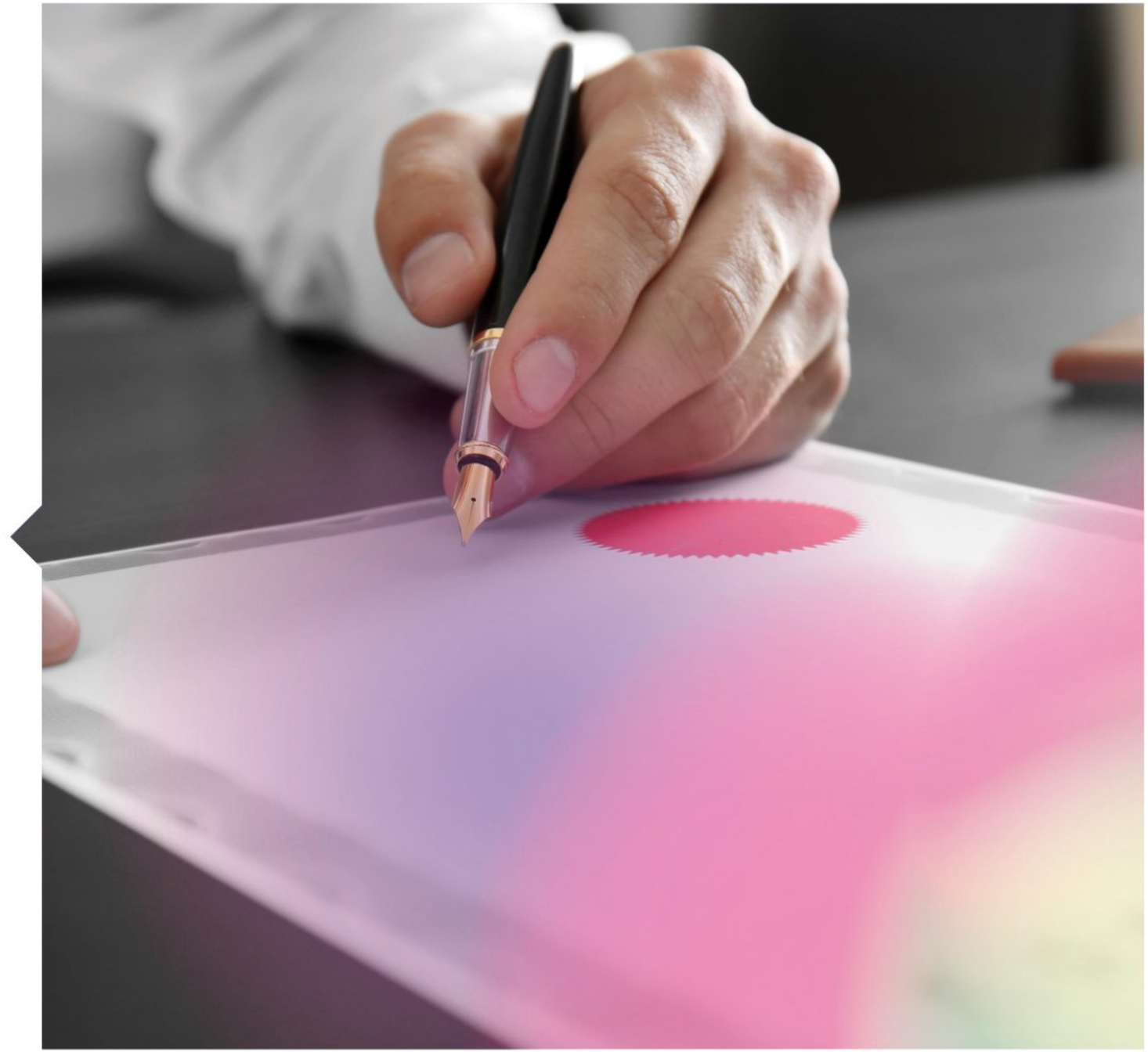

Medipol Mega طاقة

810 سرير

يستقبل مستشفى Medipol University الجامعي المرضى وذويهم في أجواء تضاهي راحة المنزل. وتتوفر للمرضى خدمات الوسائط المتعددة (تلفزيون، DVD، واي فاي) في غرف مزودة بشاشات LCD.

الإجمالي
215
أسرة العناية المركزة
18
عناية الأطفال
45
عناية عامة
9
عناية القلب
120
عناية حديثي الولادة
23
القلب
عناية مركزة

32 غرفة عمليات

المستشفى مجهز أيضا بتقنيات الجيل الجديد التي تتيح إجراء عمليات متزامنة في 32 غرفة عمليات.

راحة 5 نجوم

مستشفى يستقبل المرضى وذويهم في أجواء دافئة تجمع بين كرم الضيافة التركي التقليدي وراحة فندق من فئة الخمس نجوم.

ولادة بدفء المنزل للأمهات المنتظرات

مستشفى يستقبل المرضى وذويهم في أجواء دافئة تجمع بين كرم الضيافة التركي التقليدي وراحة فندق من فئة الخمس نجوم.

المطبخ التركي والعالمي

بفخامة فندق من فئة الخمس نجوم

يعد فريق من الطهاة المتخصصين قائمة طعام غنية من المطبخين التركي والعالمي ليقدم لضيوفنا أشهى الأطباق.

قاعة صلاة واسعة

لجميع الأديان

عند تصميم قاعة الصلاة الواسعة التي تتسع لـ 600 شخص، استخدم أسلوب «المثلث التركي»، أي تغطية مساحة مربعة القاعدة بقبة، وفق مقاربة معمارية خاصة.

مطعم POLIN بخمس نجوم

تقدم مطاعم المستشفى الداخلية قائمة متنوعة من المطبخين التركي والعالمي.

خدمة بلا حدود

يقع مستشفى Medipol Mega الجامعي في منطقة Bağcılar (باغجيلار)، وهي قريبة من مطار إسطنبول والطريق السريع الأوروبي.

البنية التحتية الطبية

ثورة تقنية من الجيل الجديد

في مجمع مستشفيات Medipol Mega، جرى اختيار الأجهزة الطبية الخاصة بالتشخيص والعلاج ورعاية المرضى وسلامتهم من أحدث موديلات العلامات ذات الحضور العالمي. وقد نفذت الاستثمارات في الأجهزة الطبية بعناية بالغة لبناء مجمع مستشفيات يحظى بثقة دولية.

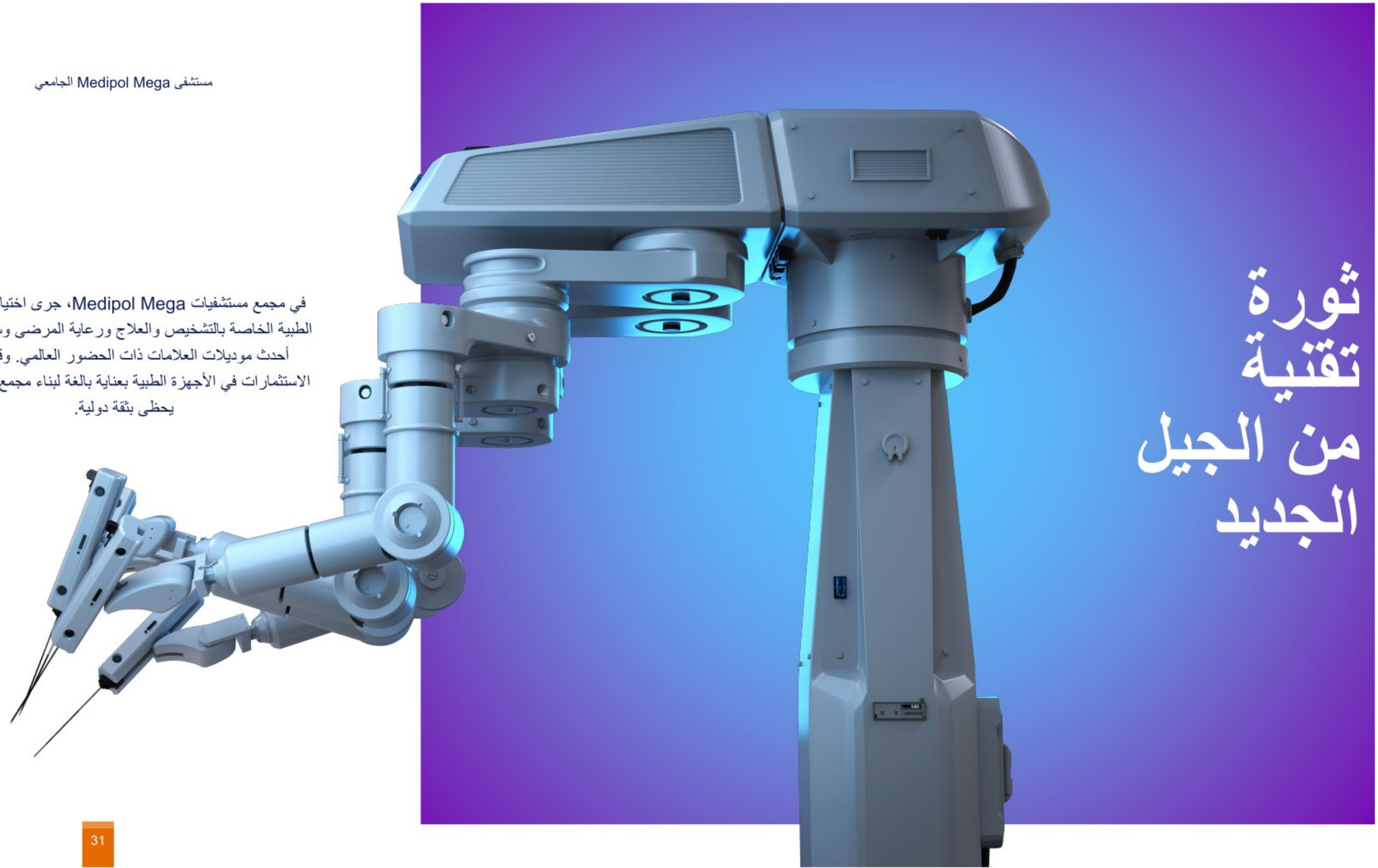

مجمع صحي حديث بمعايير عالمية

نظام Pyxis الدوائي والطبي

يستخدم في مستشفى Medipol University الجامعي نظام Pyxis لإدارة الأدوية، وهو أول وأكبر «نظام لإدارة الأدوية» في السوق العالمية.

الوصول الإلكتروني من جانب سرير المريض

في مستشفى Medipol University الجامعي تقدم الخدمات الصحية بجانب سرير المريض عبر أجهزة متنقلة تسمى fleet، ما يسرع سير العمل ويستخدم المساحة بكفاءة. وبهذه الأجهزة يمكن الاطلاع على جميع نتائج فحوص المريض والوصول بسهولة إلى كل معلومات ملفه عبر التحقق من الهوية بجانب السرير (مسح الباركود).

نظام الأنابيب الهوائية

بفضل نظام الأنابيب الهوائية المستخدم في مستشفى Medipol University الجامعي، تنقل آلاف الأدوية وعينات الدم والتحاليل ومختلف المستلزمات الطبية وصور الأشعة والتقارير والوثائق من عنوان إلى آخر بنظام يتحكم فيه الحاسوب، بسرعة وأمان.

أجهزة التصوير

رنين مغناطيسي 3 تسلا

MAGNETOM Vida، أول ماسح رنين مغناطيسي 3 تسلا بتقنية BioMatrix، يراعي طبيعة الإنسان والتحديات الفريدة التي يجلبها كل مريض إلى فحص الرنين. وبمراعاة هذه التحديات تتجاوز التباين بين المرضى، ونفتح نقلة نوعية في التصوير بالرنين. والنتيجة: عدد أقل من عمليات إعادة المسح، وجدولة يمكن التنبؤ بها، وفحوص مخصصة متسقة وعالية الجودة سواء للممارسة السريرية المتقدمة أو للأبحاث.

رنين مغناطيسي 3 تسلا (MR)

جميع الأجهزة الطبية المختارة للتشخيص والعلاج ورعاية المرضى وسلامتهم من علامات ذات اعتراف دولي. وبفضل خاصية Multi Transmit تتوفر أفضل الحلول بدقة عالية جدا في تصوير الدماغ والجسم كاملا، وإزالة التشوهات العازلة في تصوير البطن والثدي.

رنين مغناطيسي 1.5 تسلا

MAGNETOM Sola، أول نظام رنين مغناطيسي 1.5 تسلا بتقنية BioMatrix، يتكيف تلقائيا مع التباين البيولوجي للمريض لتفادي الانحرافات غير المبررة في فحوص الرنين. والنتيجة: عدد أقل من عمليات إعادة المسح، وجدولة يمكن التنبؤ بها، وفحوص مخصصة متسقة وعالية الجودة بإنتاجية أعلى. ويراعي MAGNETOM Sola بتقنية BioMatrix طبيعة الإنسان، موسعا آفاق الطب الدقيق.

الرنين المغناطيسي أثناء العملية

هو نظام تصوير يؤكد الاستئصال الكامل للورم أثناء الجراحة. فبعد بدء استئصال الورم، وعند بلوغ مرحلة معينة، يلزم إجراء تصوير رنين جديد، وهو ما يتحقق عبر الرنين المغناطيسي أثناء العملية نفسها.

تصوير مقطعي 1152 شريحة

بفضل تقنية الأنبوبين والكاشفين المزدوجين، ينجز SOMATOM Force دورة كاملة في 0.25 ثانية فقط، ما يتيح تصوير الأوعية التاجية بالتصوير المقطعي بصرف النظر عن نظم القلب ودون الحاجة إلى حاصرات بيتا (أدوية تخفف العبء على القلب). كما يستطيع الجهاز ضبط وضعية المريض تلقائيا لتفادي المشكلات الناتجة عن وضعية خاطئة.

تصوير مقطعي 256 شريحة

جهاز التصوير المقطعي 256 شريحة عالي التقنية والمصمم بشكل فريد في مستشفى Medipol University الجامعي يفتح آفاقا جديدة في تصوير الجسم كاملا، ويوفر جودة صور استثنائية ينشدها الأطباء.

تصوير مقطعي 64 شريحة

في التشخيص بالتصوير المقطعي، يمثل الحصول على صور عالية الجودة أمرا جوهريا، بصرف النظر عن الدواعي السريرية أو عن المشغل. وبفضل مسارات المريض الواضحة في SOMATOM go.All تتحقق بسهولة نتائج تصوير ممتازة ومتسقة حتى في المهام المعقدة. كما تساعد سير العمل المعيارية والمؤتمتة وسهلة الاستخدام على رفع الكفاءة وتقليل الانحرافات غير المبررة.

أجهزة
قسم القلب

تخطيط القلب

اختبار الجهد

اختبار المشي
/ تخطيط صدى القلب

نظام تصوير أوعية رقمي ثنائي المستوى بلوحة مسطحة

نظام تصوير أوعية قلبية رقمي أحادي المستوى بلوحة مسطحة

مركز
علاج السرطان

مستشفى Medipol Mega للأورام

يعتمد في علاج السرطان
نهج متعدد التخصصات:

الأورام الإشعاعية

الأورام الطبية

الطب النووي

الغدد الصماء

علم النفس

علاج الألم

وتخصصات أخرى

الطب النووي

PET/CT

SPECT/CT

SPECT للقلب

قياس كثافة العظام

العلاج باليود المشع

مستشفى الأورام /
قسم الأورام الإشعاعية

أجهزة حديثة في قسم الأورام الإشعاعية

غاما نايف

علاج موجه بجلسة واحدة ودون جراحة لأمراض الدماغ. ويعد غاما نايف من أكثر الطرق تطورا في علاج الأمراض التي تصيب الدماغ، ويستخدم للأورام الأصغر من 3 سم، ويعتبر المعيار الذهبي للجراحة الإشعاعية التجسيمية.

مستشفى Medipol Mega الجامعي

أجهزة حديثة في قسم
الأورام الإشعاعية

سايبر نايف

نظام الجراحة الإشعاعية الروبوتية Cyber Knife خيار علاجي يكافح الخلايا السرطانية وغير السرطانية في أي موضع من الجسم دون الحاجة إلى جراحة. وفي هذا العلاج توجه جرعات إشعاعية عالية إلى الورم بدقة بالغة، ما يمنح المريض حياة جديدة.

مستشفى Medipol Mega الجامعي

أجهزة حديثة في قسم الأورام الإشعاعية

True Beam

المسرع الخطي جهاز حديث في قسم الأورام يستخدم في علاج السرطان عبر تشعيع المريض. وهو جهاز علاج خارجي يوجه جرعات إشعاعية عالية إلى الخلايا السرطانية وحدها دون الإضرار بالأنسجة السليمة المحيطة، اعتمادا على الصور المأخوذة من أجهزة التصوير الطبي.

يتفوق جهاز True Beam على غيره من أجهزة العلاج الإشعاعي من حيث السرعة والكفاءة، ويمكن استخدامه في الإجراءات الجراحية إلى جانب العلاج الإشعاعي. ويستعمل في جميع أنواع السرطان التي تستدعي علاجا إشعاعيا.

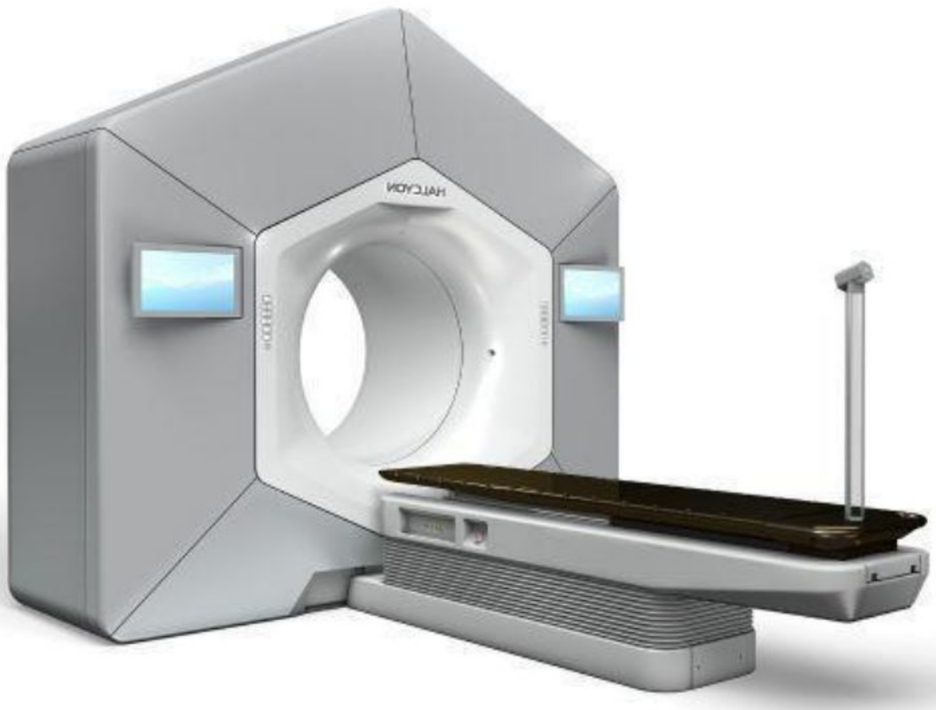

أجهزة حديثة في قسم الأورام الإشعاعية

Halcyon

Halcyon جهاز علاج إشعاعي يسهل عمليات العلاج بالإشعاع بفضل خصائصه المتقدمة. وهو نتاج تقنيات الجيل الجديد، يختصر زمن الإجراء ويتيح علاج عدد أكبر من المرضى في اليوم الواحد، كما يوفر علاجا إشعاعيا معدل شدة الجرعة عبر حركته المستمرة.

أجهزة حديثة في قسم
الأورام الإشعاعية

العلاج الإشعاعي أثناء العملية

رنين مغناطيسي فوري قبل العملية. هو نظام تصوير يؤكد الاستئصال الكامل للورم أثناء الجراحة. فبعد بدء استئصال الورم وعند بلوغ مرحلة معينة يلزم إجراء رنين جديد، وهو ما يتحقق عبر الرنين أثناء العملية. وبذلك يقلص احتمال الإخفاق إلى أدنى حد ويمكن استئصال الورم بالكامل بأقل مخاطرة. كما يبين الرنين أثناء العملية ما إذا كان الورم قد استؤصل بالقدر المطلوب، ويحول دون إلحاق ضرر محتمل بالمراكز الفسيولوجية للمريض، ويوفر بيانات عن تغير طبيعة الورم.

بفضل الصور المحدثة لحظيا تتحقق استمرارية الملاحة الدقيقة، وتبلغ الأهداف بأمان أثناء الجراحة، وتتفادى المضاعفات، ويقلص احتمال إعادة العملية إلى أدنى حد.

أجهزة حديثة في قسم
الأورام الإشعاعية

المعالجة الكثبية

المعالجة الكثبية تقنية تشعيع تنفذ بوضع مصادر مشعة (بصورة مؤقتة) داخل تجاويف الجسم أو الأنسجة. وتطبق خصوصا في سرطانات النساء، إذ تحقق فعالية العلاج مع ضرر أقل للأنسجة المحيطة وتركيز جرعة عالية في منطقة الورم.

يمكن تطبيقها قبل العلاج الخارجي أو بعده، وتوجه فيها جرعات أعلى إلى منطقة أضيق ما يوفر تحكما أفضل بالورم، إذ تتلقى الأنسجة الحساسة المحيطة جرعات أقل وتنخفض معدلات مضاعفات الأنسجة السليمة.

عهد جديد في الطب

عهد جديد في الطب

الجراحة الروبوتية

مزايا الروبوت الجراحي مقارنة بأساليب الجراحة التقليدية:

شق أصغر (تدخل محدود)

فقد دم أقل وحاجة أقل لنقل الدم

مضاعفات أقل

خطر عدوى أقل

ألم أقل

ندوب أقل ونتيجة تجميلية أفضل

تعاف أسرع وعودة أسرع إلى الحياة اليومية

عهد جديد في الطب

الجراحة الروبوتية

مجالات استخدام الجراحة الروبوتية Da Vinci

- جراحة الأورام
- القولون والمستقيم
- المعدة
- البنكرياس
- الكبد
- البروستاتا
- الكلى
- أورام النساء الخبيثة
- جراحة السمنة

مستشفى Medipol Acıbadem المحلي

MRgFUS

(موجات فوق صوتية مركزة موجهة بالرنين)

علاج الرعاش دون جراحة بالموجات فوق الصوتية المركزة الموجهة بالرنين (MRgFUS)

يوفر جهاز MRgFUS (الموجات فوق الصوتية المركزة الموجهة بالرنين المغناطيسي) حلا ثوريا غير جراحي للمرضى المصابين بالرعاش الأساسي وبمرض باركنسون الذي يغلب عليه الرعاش. وبالجمع بين دقة الموجات فوق الصوتية المركزة وتوجيه التصوير بالرنين، تتيح هذه التقنية المتقدمة تخفيفا فعالا للرعاش دون تدخل جراحي.

MRgFUS اختصار للموجات فوق الصوتية المركزة الموجهة بالرنين المغناطيسي. وهي تقنية علاجية حديثة وغير جراحية مصممة لتخفيف الرعاش عبر استهداف مناطق محددة في الدماغ. وتستفيد هذه التقنية من طاقة الموجات فوق الصوتية المركزة الموجهة بدقة عالية لتحقيق الأثر العلاجي. ويجري الإجراء بأكمله داخل جهاز الرنين المغناطيسي الذي يوفر تصويرا لحظيا ويضمن دقة العلاج. اكتشف مستقبل علاج الرعاش مع MRgFUS واختبر التحسن دون حاجة إلى تدخل جراحي.

مركز العلاج الطبيعي
وإعادة التأهيل

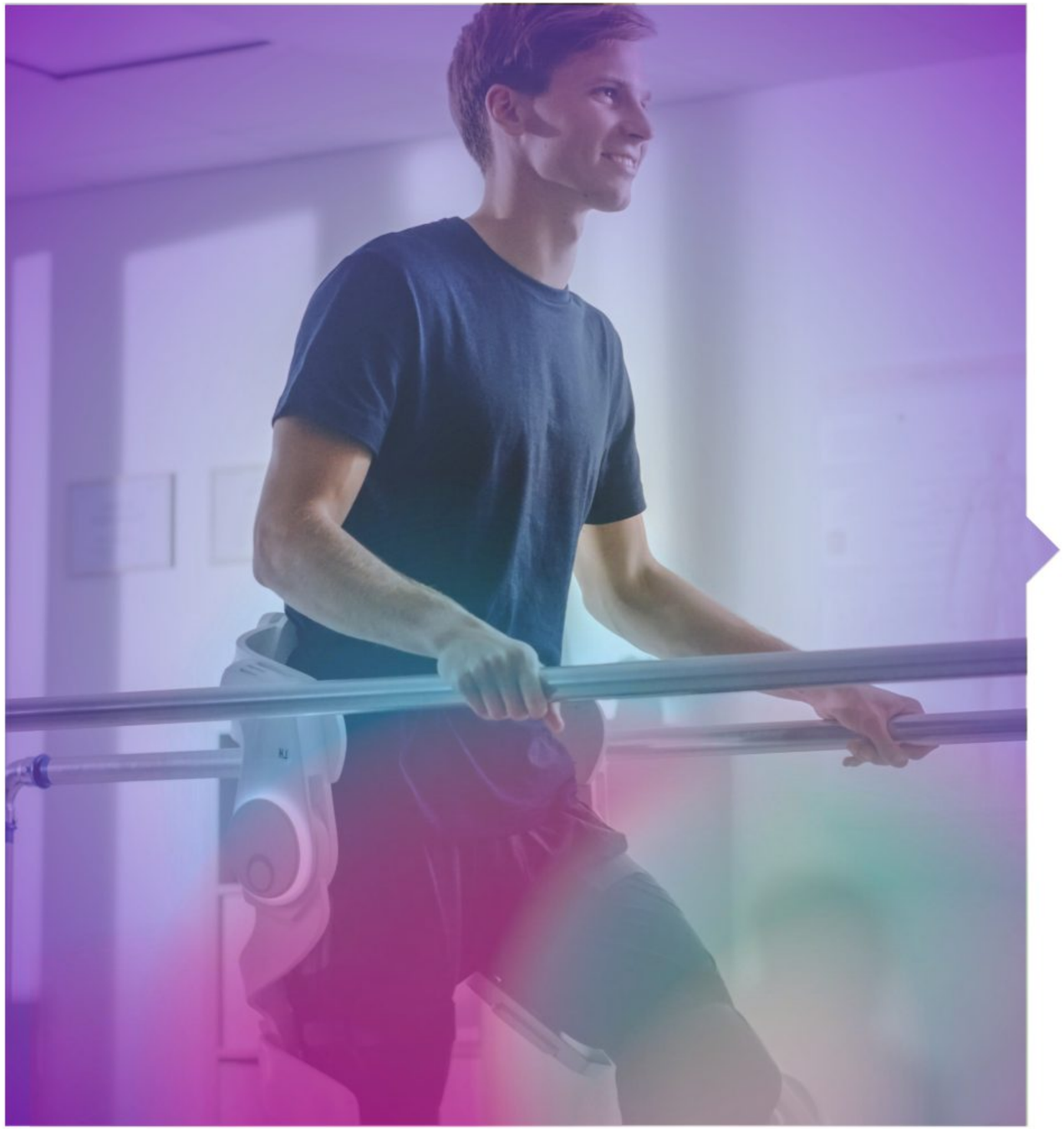

مركز العلاج الطبيعي وإعادة التأهيل

الفئة المستهدفة:

الشلل الدماغي

إصابات الدماغ وأورامه

مرض باركنسون

الشلل النصفي

الأمراض العضلية

اضطرابات المشي

أمراض الركبة والورك والكتف

مرضى كبار السن

مركز العلاج الطبيعي
مختبر إعادة التأهيل الروبوتي

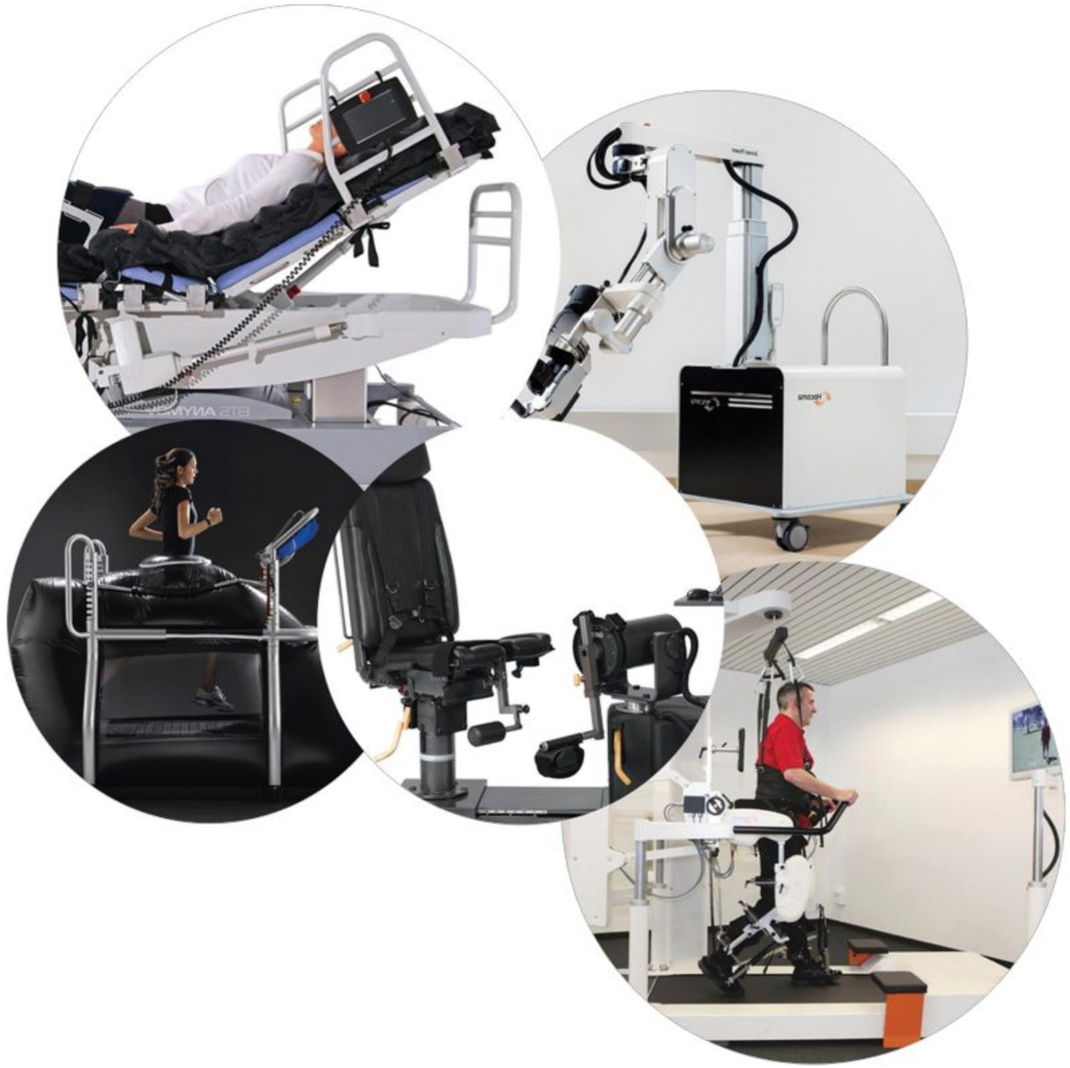

LOKOMAT (روبوت المشي)

Lokomat نظام مشي روبوتي يساعد على استعادة القدرة على المشي لدى المرضى الذين فقدوها كليا أو جزئيا.

المشي بتخفيف الوزن

يدرب المرضى وفق هذه البرامج فتزداد قوة العضلات ومدى الحركة ويتحسن اضطراب التوازن. وبتحديد سبب المشكلة عبر هذا النظام يمكن تطبيق تمارين توازن موجهة لها تحديدا.

روبوت اليد والذراع ARMEO POWER

يتيح Armeo Power تدريب حركات نوعية بتركيز عال ويساعد على إعادة بناء منظومة نقل الإشارة المتضررة نتيجة الخلل الوظيفي. كما يساعد على استعادة تدفق الإشارة من الدماغ أو إعادة بناء النقل العصبي المنقطع بسبب الإصابة، ويوفر بدء الحركة. وهو أسلوب يعيد القدرة الحركية وينمي قوة القبض ويتيح إعادة تنظيم وظائف الدماغ.

BTS ANYMOV (سرير روبوتي)

هو أول نظام أسرة روبوتية يوفر فرص علاج وتأهيل مكثف للمرضى في المراحل المبكرة من الأمراض العصبية وفي حالات الإصابات وعند الحاجة إلى التحريك بعد العمليات.

التمارين والتأهيل متساوي الحركة

تقييم فعالية وسلامة التدريب متساوي الحركة بأنواعه لعضلات ثني الركبة وبسطها لدى البالغين الأصحاء ولدى البالغين المصابين بحالات عصبية أو عظمية أو روماتيزمية.

مركز العلاج بالأكسجين عالي الضغط

في مركزنا، ومن خلال رفع مستويات الأكسجين في الدم والأنسجة، نساعد على تحقيق نتائج ناجحة في علاج أمراض كثيرة مثل تضرر الأنسجة الناتج عن الإشعاع، وخراج الدماغ، والحروق، وفقدان السمع أو البصر المفاجئ، ومرض الغطس، والتهاب العظم المزمن أو حديث النشأة، وتلف الدماغ الجزئي الناتج عن نقص الأكسجين.

بالعلاج بالأكسجين عالي الضغط، المعتمد عالميا كأسلوب علاجي حديث وقائم على العلم، نحقق ذوبان كمية أكبر بكثير من الأكسجين في دم المرضى وسوائل أجسامهم وأنسجتهم، ونزيد كمية الأكسجين الواصلة إلى الأنسجة.

نطبق العلاج بالأكسجين عالي الضغط بنهج متعدد التخصصات لدعم مسارات علاج الأمراض التي تهم الأقسام التالية.

- الجراحة العامة
- جراحة العظام والكسور
- جراحة التجميل والترميم
- جراحة القلب والأوعية الدموية
- جراحة الأنف والأذن والحنجرة والرأس
- جراحة الفم والوجه والفكين
- طب العيون
- الأورام الإشعاعية
- طب الأعصاب وجراحة المخ
- المسالك البولية
- الطوارئ والعناية المركزة

مركز زراعة الأعضاء
للأطفال والبالغين

للأطفال والبالغين
مركز زراعة الأعضاء

يتمتع فريق زراعة الأعضاء بخبرة تخصصية رفيعة في زراعة الكبد والكلى ونخاع العظم.

زراعة الكلى

زراعة الكبد

زراعة نخاع العظم

زراعة القلب الاصطناعي

مستشفى Medipol University للأسنان

Medipol University
مستشفى الأسنان

جراحة الفم والوجه والفكين

أشعة الفم والوجه والفكين

أمراض الأسنان وعلاجها

علاج جذور الأسنان

زراعة الأسنان

تقويم الأسنان

طب أسنان الأطفال

أمراض اللثة

التركيبات السنية

قسم خدمات
المرضى الدوليين

Medipol Global

المكاتب التمثيلية حول العالم

بفضل 16 مكتبا تمثيليا في دول مختلفة حول العالم، وعددها في ازدياد سريع، صرنا أقرب إليكم بكثير. ويستقبل مستشفى Medipol University الجامعي، عبر مكاتبه الدولية، نحو 40،000 مريض دولي سنويا من 153 دولة حول العالم، من بينها أوروبا والبلقان وروسيا وجورجيا وأذربيجان وسائر الجمهوريات التركية.

- ألبانيا، تيرانا
- الجزائر، الجزائر العاصمة
- أذربيجان، باكو
- البوسنة والهرسك، سراييفو
- بلغاريا، صوفيا
- كندا، تورونتو
- تشاد، إنجامينا
- مصر، القاهرة
- إثيوبيا، أديس أبابا
- جورجيا، تبليسي
- ألمانيا، برلين
- ألمانيا، كوبلنز
- ألمانيا، ليندا و (بودنزيه)
- ألمانيا، ماينز
- العراق، أربيل
- كازاخستان، ألماتي
- قيرغيزستان، بيشكيك
- منغوليا، أولان باتور
- الجبل الأسود، بودغوريتسا
- رومانيا، بوخارست
- روسيا، موسكو
- روسيا، القرم
- روسيا، القوقاز
- رواندا، كيغالي
- صربيا — بلغراد
- السويد، ستوكهولم
- أوغندا، كمبالا
- المملكة المتحدة، لندن
- أوزبكستان، طشقند
- أوزبكستان، فرغانة

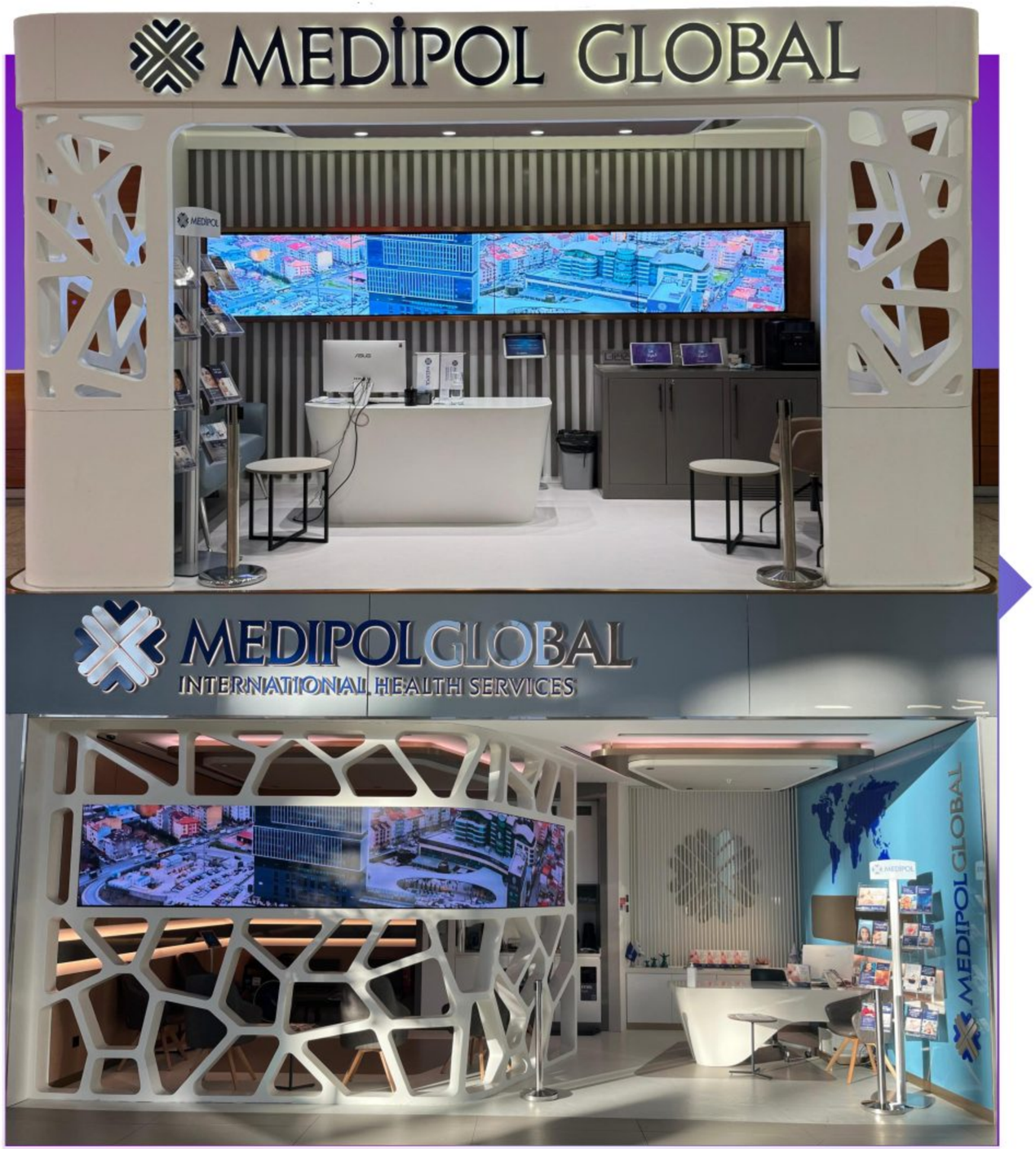

نقاط المطارات — IGA — SAW

بانتظاركم في نقاط تواصل Medipol Global (ميديبول جلوبال) فور خروجكم من بوابات القادمين الدوليين في مطاري IGA Istanbul وIstanbul Sabiha Gökçen.

خدمات خاصة للمرضى الدوليين

رأي طبي ثان مجاني

نقل مجاني بين المطار والمستشفى والفندق

ترجمة جميع التقارير الطبية إلى الإنجليزية عند انتهاء العلاج

إقامة بأسعار مخفضة في بيوت الضيافة والفنادق المتعاقدة معنا

خدمة ترجمة على مدار الساعة بـ 30 لغة طوال رحلة العلاج

برامج التدريب الطبي

مستشفى Medipol Mega الجامعي مستشفى معتمد رسميا من حيث جودة الخدمة وسلامتها في قطاع الرعاية الصحية، وحاصل على اعتماد JCI الأكاديمي. ويقدم كادره الأكاديمي ذو الخبرة طيفا واسعا من خدمات التعليم الطبي، إذ تعقد نحو 300 فعالية تدريبية سنويا، ويحصل المشاركون الذين يكملون تدريبهم على شهادات باسمهم.

من ندرب؟

الأطباء
الممرضون
القابلات
أخصائيي المهن الصحية المساندة (التغذية والحمية، الصيدلة، العلاج الطبيعي، علم النفس، الأطراف الصناعية، السمعيات، علاج النطق واللغة وغيرها)

الفنيين (فنيي الأسنان، التخدير، خدمات غرف العمليات، الغسيل الكلوي، الصيدلة، فسيولوجيا الأعصاب الكهربائية، العلاج الوظيفي،

العلاج الطبيعي، المختبرات، الأطراف الصناعية، الأشعة، العلاج الإشعاعي، السمعيات، السكرتارية الطبية وغيرها)

طلاب الطب

ما التدريب الذي نقدمه؟

دورات طبية
تدريب بالملاحظة
تدريب عملي وامتياز
مؤتمرات وندوات ولقاءات علمية
تدريب في الطب التقليدي
تدريب في إدارة الأعمال

شركات التأمين
والمساعدة الدولية

شركات التأمين والمساعدة الدولية

AID assistance
ALLFINA assistance Healthcare
AVI Medical Wellness and Life
AXA PPP HEALTHCARE
bosphorus med
Bupa
Cigna
EURO-CENTER Local Assistance - Worldwide
eurocross turkey
europ assistance
International SOS
Inter Partner ASSISTANCE
marmassistance your extend arm since 1986
MONDIAL ASSISTANCE
MetLife
Remed Assistance
RETAS
ROMOY
STARCON
TAKFUL INTERNATIONAL التكافل الدولية

الجهات المتعاقدة

الجهات الحكومية المتعاقدة

وزارة الصحة العراقية
المكتب الصحي بقنصلية ليبيا
وزارة الصحة المقدونية
وزارة الصحة الجورجية
وزارة الصحة الكازاخية
وزارة الصحة القيرغيزية
وزارة الصحة الرومانية
وزارة الصحة الصربية
وزارة الصحة النيجرية
وزارة الدفاع النيجرية

وزارة صحة الجبل الأسود
وزارة الصحة البلغارية
وزارة الصحة الكوسوفية
كلية الطب الأذربيجانية
وزارة الصحة البحرينية

جامعة خاركيف الوطنية (V.N. Karazin)
وزارة الصحة العمانية
صندوق الصحة في البوسنة والهرسك
وزارة الدفاع الرواندية

الجهات الحكومية المتعاقدة

القنصلية العامة لصربيا في إسطنبول
القنصلية العامة لأوكرانيا في إسطنبول
القنصلية العامة لتركمانستان في إسطنبول
الصندوق الوطني للضمان الاجتماعي بجيبوتي (CNSS)
الصندوق الوطني للتأمينات الاجتماعية بالجزائر (CNAS)

38.000

مريض دولي
يستقبلون من 156 دولة

المستشفيات قيد الإنشاء

مستشفيات
قيد الإنشاء

تمضي مستشفيات Medipol الجامعية بخطى ثابتة بفضل استثمارات كبيرة وإنجازات في الطب الوقائي والعلاجي، رفعا لجودة حياة المجتمع.

مستشفى Esenler Hayat

مستشفى Kavacık الجامعي

مستشفى Göztepe (غوزتبه)

مستشفى Ankara Medipol الجامعي

الجامعات

نبذة عامة

جامعة Medipol (ميديبول) في إسطنبول، وهي من أحدث جامعات تركيا وأكثرها عصرية، تأسست في 7 يوليو 2009 على يد المؤسسة التركية للتعليم والصحة والبحث (TESA). ويقع حرم Haliç (خليج القرن الذهبي) التابع للجامعة في شبه جزيرة القرن الذهبي، وهي من أقدم مناطق إسطنبول، وبدأ التدريس فيه عام 2010.

يقع حرم Kavacık (كافاجيك) على الجانب الآسيوي من إسطنبول، وفيه معظم المباني والسكن الجامعي والمرافق الرياضية والمختبرات البحثية. والحرمان مجهزان بقاعات دراسية ومختبرات ومكتبة ومرافق أخرى حديثة. وتتعاون الجامعة مع أحد أكبر مقدمي الرعاية الصحية الخاصة، وهو مجمع مستشفيات Medipol Mega. ومنذ انطلاقتها تسعى جامعة Medipol إلى الجمع بين النظرية والتطبيق، وتبني تعليمها على هذا الأساس وتعد طلابها للمستقبل. وبفضل برامج الدبلوم والبكالوريوس والماجستير والدكتوراه صارت جامعة رائدة توجه العلم والمجتمع بثقافة مؤسسية قوية وروح ريادية ودينامية مستقرة.

جامعة Medipol في إسطنبول

سنة التأسيس	الطلاب	الكليات	المدارس المهنية
2009	57.841	12	4

جامعة Ankara Medipol

سنة التأسيس	الطلاب	الكليات	المدارس المهنية
2018	9.332	10	19

Medipol University

جامعة Medipol في إسطنبول

حرم القرن الذهبي

جامعة Medipol في إسطنبول

حرم Kavacık الجنوبي

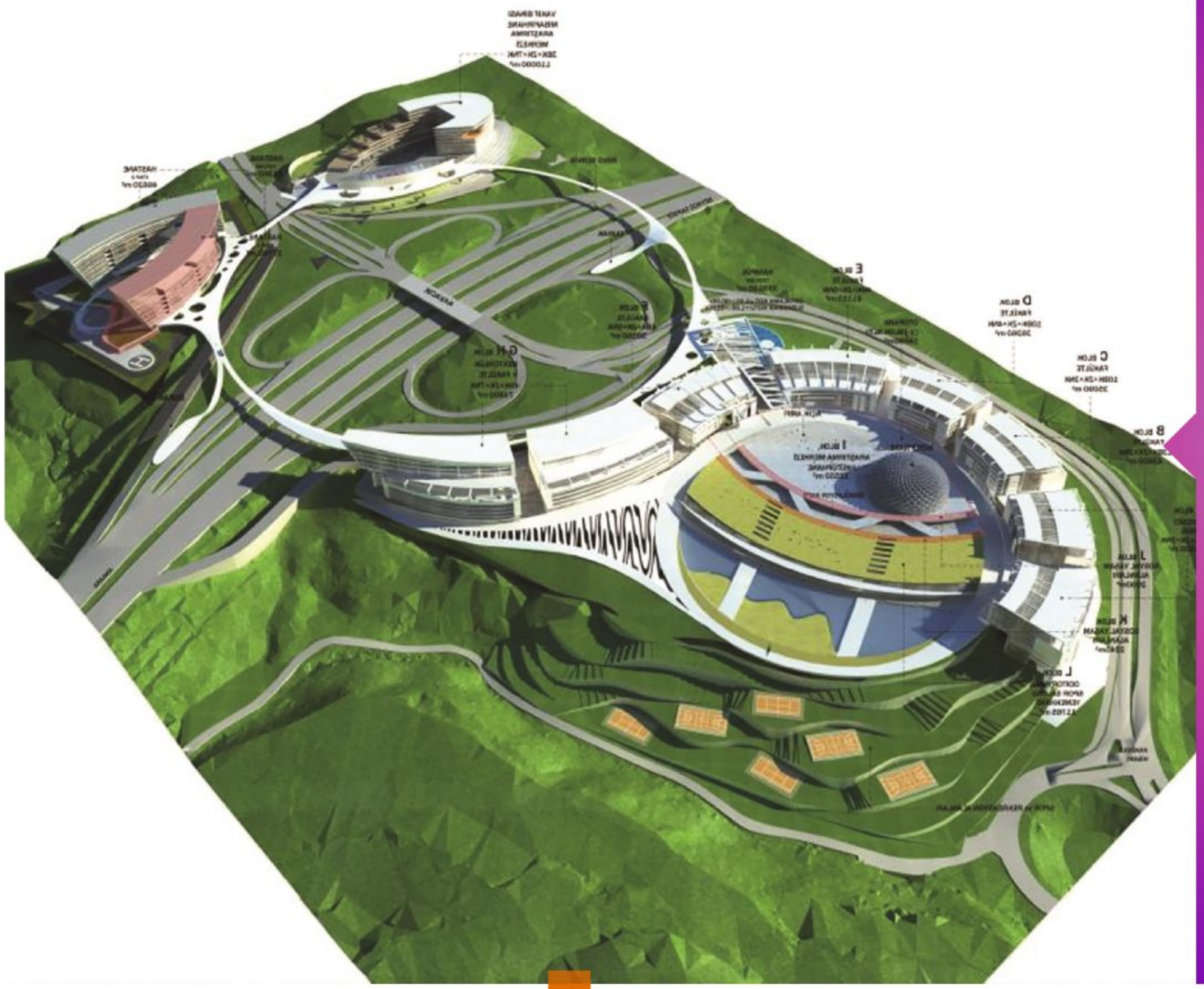

جامعة Medipol في إسطنبول

جامعة Ankara Medipol

المدرسة المهنية للصحة والعلوم الاجتماعية في إسطنبول

مركز أبحاث الطب الترميمي

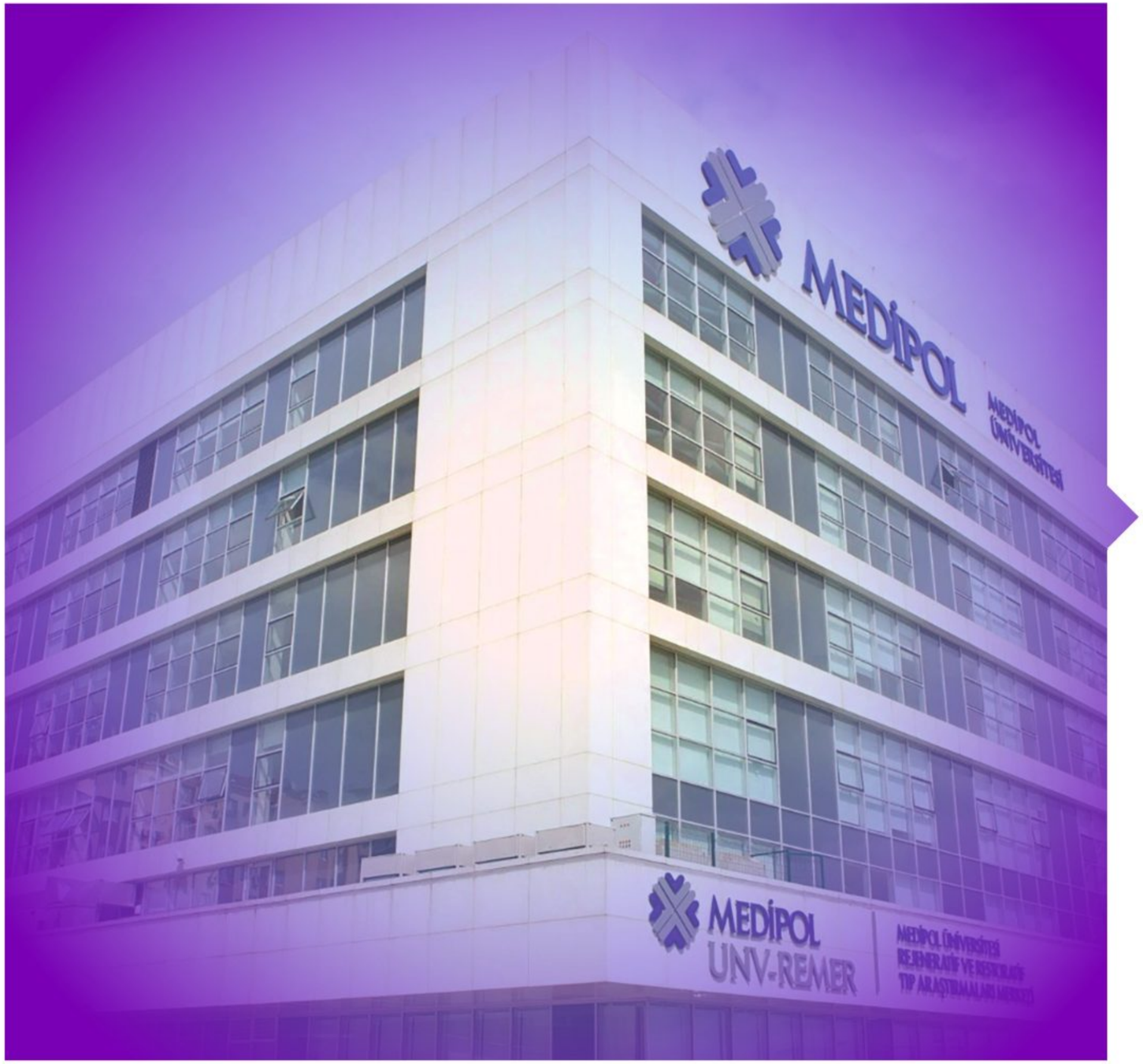

REMER

مركز Medipol لأبحاث الطب التجديدي والترميمي

مرفق الحيوانات المخبرية.

مختبر المجهر المتقدم.

مختبر المعلوماتية الحيوية.

مختبر أبحاث الأسنان والميكانيكا الحيوية.

مختبر زراعة الخلايا.

مختبر فرز الخلايا.

مختبر الفيزيولوجيا الكهربائية وعلم البصريات الوراثي.

مختبرات البيولوجيا الجزيئية وعلم الأنسجة.

الكيمياء الصيدلانية وعلم العقاقير.

بيولوجيا النظم: مختبر الجينوم والبروتيوم.

مركز تقييم الأمراض الوراثية

جامعة Medipol في إسطنبول

مركز تقييم الأمراض الوراثية؛

تسلسل الجينوم الكامل (WGS)

تسلسل الإكسوم الكامل (WES)

تسلسل الجيل التالي (NGS)

الخزعة السائلة

الوراثة الجزيئية

علم الوراثة الخلوية

الوراثة الخلوية الجزيئية

التنميط النووي الجزيئي

فحص ما قبل الولادة غير الجراحي

التحليل المعلوماتي الحيوي

مشاريع البحث والتطوير

الشهادات والجوائز

JCI

معتمد كمستشفى مركز طبي أكاديمي حتى عام 2026

HIMSS

أصبح مستشفى Medipol Mega الجامعي أول مستشفى خاص في تركيا يحصل على شهادة HIMSS من المستوى السادس بعد دراسات تقييم المستشفى الرقمي التي أجرتها وزارة الصحة بالتعاون مع HIMSS.

الجوائز

جائزة في عام واحد!

The One Awards, Marketing Türkiye,
«□□□□□ □□□□□ □□□□□□ □□□□□□»

The Alfa Awards, Marketing Türkiye
«□□□□□ □□□□ □□□□□□□□□ □□□□□□ □□□□□□»

Balkan Business Awards,
«□□□□□□□ □□ □□□□□ □□□□□ □□□□□□ □□□□»

Almanya'da İş Dünyası,
«□□□□□ □□□□□□»

Golden Brands of Turkey,
«□□□□□ □□□□ □□ □□□□□ □□□□»

Secret CV Human Resources Awards,
«□□□□□□□ □□□□□□□ □□□□»

Kariyer.Net Human Resources Awards,
«□□□□□□□ □□□□□□ □□□»□ «□□□□□□ □□□□□□»

المؤشرات الرئيسية

Medipol Education and Healthcare Inc.

مرضى العيادات الخارجية (سنويا)

3.000.000

الطلاب

67.000

الكادر الأكاديمي

1.878

الموظفون

+11.000

أسرة التنويم

1.800

الأطباء

800

الممرضون

1.164

TEM Avrupa Otoyolu Göztepe Çıkışı No: 1 Bağcılar 34214 İstanbul
مركز اتصال Medipol Global: +90 444 00 96 هاتف: +90 212 460 77 77 فاكس: +90 212 460 70 70
www.medipolglobal.com.tr